



お見積り書

お見積りリクエスト大変ありがとうございます。

Zen Omori

4名様

見積り番号

12057

大森様

見積り作製日

2011年07月15日(金)

コロラド現地旅行期間 2011年12月23日(金) ~ 2011年12月27日(火)

4泊

担当者

Ryoko 大森良子

旅行お見積り

ご参加者全員の旅行代金合計 **\$3,240.80**

お一人様 **\$810.20** × 4名様

(¥64,816 US\$1=80円として換算)

宿泊

ホテル/コンドミニアム
Evergreen Lodge エバークグリーンロッジ/バイル

部屋数 1 クラス(一つ星~五つ星) ☆☆☆ リフトからの距離 ~600メートル

お部屋のタイプ
Hotel room (Valley View) ホテルルーム (バレー ビュー)

広さ平米 33 ホームページ <http://www.evergreenvail.com/>

チェックイン	チェックアウト	泊数	料金	税前宿泊計	税率	ご朝食
2011年12月23日(金)	2011年12月27日(火)	4	\$322.15	\$1,288.60	9.80%	<input checked="" type="checkbox"/> Yes 含まれております
3名1室追加料金 または エキストラベッド料金 1泊		\$5.00	8泊 エキストラベッド計	\$40.00		<input type="checkbox"/> No 含まれておりません
週末追加料金			泊 週末追加料金計			宿泊小計 \$1,458.80

7月30日までの早割：おすすめのスタンダードホテル：リフト& Gondolaまで徒歩7分または、ホテル裏にあるリゾート内無料巡回バス停から1停留所2分です。お部屋はゆとりの33平米、クイーンサイズベット2台+全室バスタブあり。レストラン、プール、ジャグジー、インターネット完備。1室2名様分の朝食バイキング込み。追加\$20/泊でスキー場側マウンテンビューにアップグレードもできます。クイーンサイズベット2台を予約します。見積りには2名様分の子供追加料金（朝食バイキング含む）1泊あたり\$5(4-11才)が含まれています。

空港シャトル

シャトル会社	日付	出発地	到着地	料金	シャトル小計
コロラドマウンテン エクスプレス	12月23日(金)	Denver Int'l Airport デンバー 国際空港	Evergreen Lodge エバークグリーンロッジ/バイル	\$87.00	\$261.00
コロラドマウンテン エクスプレス	12月27日(火)	Evergreen Lodge エバークグリーンロッジ/バイル	Denver Int'l Airport デンバー 国際空港	\$87.00	\$261.00

予定所要時間/距離 2時間30分/193km

定期乗合シャトルバス 片道\$87.00（お子様は半額）、ドライバーへのチップは料金に含まれていません。（お一人片道\$5程度が適当です）空港からホテルの玄関前まで送迎します。バイルリゾート内は歩行者天国で早朝から深夜まで無料巡回バスのみが走っています。

大人2名様、12才以下子供2名様での見積りです。

リフト券

リフト券	スキーアメリカ価格	窓口価格	割引額	割引%	数	リフト小計
バイル4山共通 大人3日券 (シーズン6)	\$276.00	\$315.00	\$39.00	12%	2	\$552.00
バイル4山共通 子供3日券 (シーズン6)	\$174.00	\$216.00	\$42.00	19%	2	\$348.00

バイル&ビーバークリーク共通券（スキーアメリカ割引料金）。指定日から5日間のうち3日間有効なので飛び石でお休みも取れます。リフト券はバイル日本語ガイドブック、レンタル割引券と共に宿泊先にお届けします。

この割引リフト券料金は7月30日のご予約分まで有効です。事前申し込みによる割引券のため、リフト券料金の返金は、使用期限内で全日未使用の場合、または医師の診断書のある場合のみに返金可能となります。



ガイドサービス&その他

提供日	ガイドサービス	料金	数	ガイドサービス小計
Dec 24, Sat	プライベートマウンテンガイド	\$360.00	1	\$360.00

ガイドサービス小計 **\$360.00**

スキー場を熟知した日本人ガイドがベイルまたはビーバークリークスキー場をご案内するプライベート・マウンテンガイドです。お隣の姉妹リゾートであるビーバークリークへの送迎付きマウンテンガイド、日本語スキーレッスンも同額（1～6名様）です。

ベイルスキーテックのレンタル&チューンアップ割引券はチェックイン時にお受け取りになる「日本語パッケージ」に入っています。

ご注意

ご注意：見積りは作成日時点での空き状況に基づいており、宿泊施設の部屋の確保を保証するものではありませんことをご了承下さい。

キャンセルについて

○キャンセルについて - ご予約頂いた予約をキャンセルする場合、下記のキャンセルチャージをお支払い頂きます。
お申し込みから11月14日まで：\$100.00 11月15日からコロラドご到着3日前まで：宿泊代金の100% 2日前～到着予定日：リフト券とガイド代金を除くツアー全代金の100%（リフト券は有効期限内で未使用の場合のみ、全額返金できます）（日にはコロラド現地時間適用/HEG）

お支払いについて

○ご予約金/お支払いについて - お支払いはUS\$にてお願い致します。ご予約を確実なものとするためにクレジットカードのインフォメーションを頂いております。
ご予約時に予約金として20%、11月15日に予約保証としていただいたクレジットカードから残額一括決済でツアー料金を引き落とさせていただきます。（HEG/HBHR）

なお現地精算も可能です。コロラド現地にてアメリカ\$現金またはトラベラーズチェック等でお支払い御希望の方はその旨事前に御連絡下さい。

今回はスキーアメリカにお見積り依頼を頂きまして、誠にありがとうございます。
詳しく見積りについて説明を、

「宿泊」について

どのスキー場にもホテルからキッチン&リビングルーム付きのコンドミニウムまで
様々なお部屋のタイプがあります。

ホテルルーム

通常ホテルルームには1台または2台のベッド（クイーンサイズまたはダブルサイズ）があります。アメリカのクイーンサイズベッドはとても大きく大人が2名で使うことも出来るほどです。お部屋全体のスペースもゆったりしています。ヨーロッパの各スキー場でホテル滞在の経験がある方、以前お泊まりになった部屋の「倍」のスペースはあると思って下さい。屋内（もしくは屋外）にプールとジャクジーがあるホテルがほとんどです。また多くのお部屋にはコーヒーマーカー（湯沸かしの代用）、ヘアドライヤーがあります。シャンプー、石けんはありますが、パジャマ、歯ブラシセット、スリッパはありません。

コンドミニウム

コンドミニウム内の各ベッドルームには通常クイーンサイズベッドが1台もしくはダブルサイズベッド2台、そしてリビングルームにあるソファーに収容されている簡易ベッドを引き出してクイーンサイズベッド1台となります。各コンドミニウムはオーナーの趣向でそれぞれベッド配置が異なりますが、通常

1ベッドルームコンドミニウムにはベッドが2台(ベッドルーム1台/リビングルーム1台)

2ベッドルームコンドミニウムにはベッドが3~4台(ベッドルーム1台/ベッドルーム2台/リビングルーム1台)

3ベッドルームコンドミニウムにはベッドが5台(ベッドルーム1台/ベッドルーム2台/ベッドルーム1台/リビングルーム1台)

あります。（リビングルームのベットのソファーベットになります）

しかし、**コンドミニウムではベッドルーム数とお部屋のクラスは保証しますが、ベッドの数及びサイズはチェックインするまで確定できません**ことをご了承下さい。

（スキーアメリカでは各コンドミニウムと密に連絡を取り、できる限りご要望に添う様、努力致します）

どのコンドミニウムにもキッチンが完備しています。調理用のコンロ&オープン、冷蔵庫、ナイフ&フォーク、食器は勿論、包丁（よく切れないもの多し）ナベ、フライパン等調理道具、また電子レンジや食器洗浄機もあってとても便利です。

一般的な食材/調味料は最寄りのスーパーで購入できます。手に入れにくいものは和食系の食材/調味料なので日本からの持参をお勧めします。バスタブの有無、室内に洗濯乾燥機が備わっているかは部屋により異なりますので予約時にリクエストを入れることになります。（部屋に洗濯乾燥機がなくてもコインランドリーはあります。）

「シャトル」について

デンバー国際空港、イーグル空港、アスペン空港から各スキー場(または町)の宿泊玄関先まで定期シャトルバスが運行しています。デンバー国際空港からは朝8時から夜の11時まで毎時00分発、バイルまでの所要時間は約2時間半です。スキーアメリカが提携している「コロラドマウンテン・エクスプレス社」は定時運行と安全に評価の高いバス会社です。

10名乗りのヴァンを使用して他のお客様との(当然ほとんどアメリカ人) 乗合シャトルです。各ご利用ホテルのフロントドアまで送迎してくれますし、帰りもお泊まりのホテルまで迎えに来てくれるので便利です。(ドライバーへのチップをお忘れずに) しかしこの定期シャトルは1回走り出すとたとえトイレに行きたくても目的地まで止まってくれない(事が多い) ので乗り込む前にはしっかりと準備(?)しておいてください。

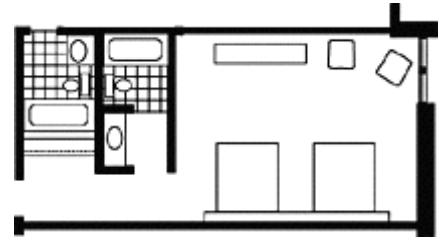

一般的なホテルルーム間取り図

注：実際の間取り図は各ホテルによって異なる事があります

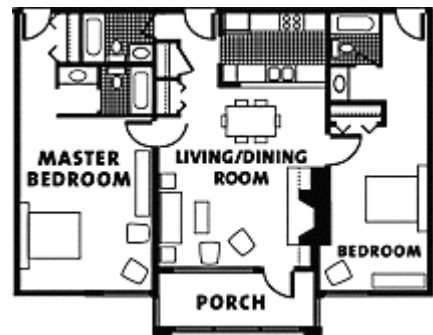

一般的な2ベッドルームコンドミニウム間取り図

注：実際の間取り図、ベッド数/サイズは各部屋によって異なります



定期シャトルはお泊まりホテル/コンドミニウムの玄関先まで送迎してくれます。

なお、ベイルからデンバー国際空港に向かう場合朝9時以前出発のフライトには早朝5時のシャトルに乗っても間に合わないので気を付けてください。ベイルからデンバー国際空港までは約2時間半かかります。朝9時以前にデンバー空港発のフライトご利用の場合は、前日に空港近くにお泊まりになるか、またはベイルを早朝発できる専用車ご利用をお勧めしています。

デンバー国際空港から各スキー場へ デンバー国際空港始発8am / 終発11pm
各スキー場からデンバー国際空港へ 各スキー場始発5am (空港着7:30am) / 終発7pm

定期シャトルは予約が必要です。スキーアメリカまでフライトインフォメーションをお送り頂き、それに合わせた時間のシャトルをご予約、また空港でのご案内をお送りします。

日本からデンバーへのフライトは現地時間の午後一方向にデンバー着となります。

「長時間のフライトの後はゆっくり足を伸ばしたい」、「他人との窮屈な乗合シャトルは嫌」という方、またお帰りのフライトがフライトが朝早い場合にはプライベート貸切シャトルをお勧めします。他のホテルを巡回することなく、空港とご宿泊先玄関をダイレクトに結びます。



プライベート貸切・シャトルは他人との乗合ではないのでご自身のスケジュールに合わせてゆっくり移動できます。

プライベート貸切シャトル料金 (デンバー国際空港ーベイル)

1-5名様 \$520-580

(アメリカ人ドライバー、税/ドライバーへのチップ込み、
ホテルチェックイン&空港での搭乗手続きのお手伝いは含まれません。
年末年始、2月の米国連休時のみ繁忙期料金となります。)

なお、冬季のレンタカーはスキーアメリカでは**お薦めしていません!!** 凍結した高速道路を時速90キロ (地元の人達のスピード) で運転出来る技量と度胸をお持ちの方以外はシャトルをご利用下さい。レンタカーはオールシーズンタイヤでチェーンの貸し出しはありません。デンバー空港からベイルまでは3000m越えの峠が二カ所あり降雪時には事故が多発します。ベイルでは無料バスのインフラが整っていますので、車が無くても移動に不便はありません。

「お出迎えサービス」について

デンバー国際空港にて

デンバー国際空港到着時にはメインターミナル出口にてお出迎え、荷物のピックアップと車への乗り込みまでご案内、そしてお帰り時にはフライトチェックインのお手伝い後セキュリティーまでご案内します。万が一の行きのフライトでの荷物遅延トラブル対応、また帰りのフライトが天候等の諸条件によりキャンセルになったとき航空会社アメリカ人スタッフとの交渉も致します。海外旅行に不慣れな方、英語が苦手な方にお薦めするサービスです。

ホテル/コンドミニアムにて

誰でもいきなり右も左もわからないところに放り込まれるのは嫌なものです。まして遠い道のりと時差ぼけで疲れも頂点に達している、そんなときにホテルへのチェックインは本当に面倒な手続きの一つです。お泊まり先での日本語ガイドサービスではホテルのチェックインをお手伝いするほか、スキー場までアクセス、お薦めレストランのご紹介、明日の天気予報等の有益なインフォメーションもその場でご案内致します。

「デンバー空港での前後泊」について

日本からのフライトの場合、各地での乗り継ぎ後、デンバーご到着は午後〜夕方となります。そのままリゾートへ向かうこともできますが、日程に余裕のある場合には、そのままデンバーで一泊されることも可能です。デンバーは標高が1600mあり、ここで一晩過ごす翌日からの高度順応がよりスムーズにでき、高山病になる確率が減ります。

また、お帰りのフライトがデンバー空港を朝早く出る場合、旅行最終日にデンバーにお泊まりになることもできます。ご予算に応じてスキーアメリカでホテルをご紹介致しますので、お気軽にお問い合わせ下さい。

「リフト券/レンタルスキーについて」

ベイルのリフト券はベイル/ビーバークリーク/キーストーン/ブリッケンリッジとの共通券です。これらのスキー場は一つの会社ベイルリゾートが経営しています。カッパーマウンテンのみは共通券では滑れません。

毎シーズン各リゾートからの協力を頂き、スキーアメリカから**特別割引リフト券**を提供しています。どうぞ御利用下さい。ご到着前にあらかじめスキーアメリカまでご連絡頂ければホテルチェックイン時にお受け取り頂けるよう、割引リフト券を宿泊先まで配達致します。詳しくはスキーアメリカのホームページをご参照下さい。

リフト券 (窓口での割引前料金)

2011-12シーズン / ベイル&ビーバークリーク

1日券\$100
2日券\$200
3日券\$300
4日券\$400
5日券\$500

レンタルスキー/スノーボード

各スキー場にはレンタルショップが完備しています。それもとても質のいい、ニューモデルが手頃な料金で借りられます。

初心者用 約\$25/1日
中/上級者用 約\$40/1日

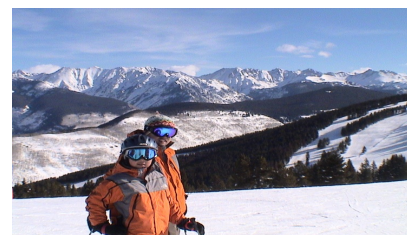

決してベイルのリフト券は安くはありませんが
料金以上の感動をお約束します

すべてのレンタルスキーがカービングスキーでチューニングもしっかりされていますのでスキーがかさばって嫌な方は是非レンタルしてください。なおブーツはご自身の足になじんだ物を持参なされるとトラブルも無いと思います。しっかりしたレンタルショップには今シーズンのニューモデルが多く用意されていますので、毎日違うスキーを試すことが出来るのもアメリカのレンタルのいいところです。(色々な板を試してご自身のフィーリングにあったスキーを捜してからそのモデルを購入する方も多いです)

またベイルではスキーアメリカ提携店「ベイルスキーテック」の割引クーポンをご用意しています。チェックイン時にお受け取りになる「日本語パッケージ」に入っていますので当日お持ち下さい。「ベイルスキーテック」ではインターネット予約もできます。

日本語マウンテンガイド & スキーレッスン (プライベート)

ベイルにあるコース、名前がついているだけでその数192。広大なスキーリゾートを効率よく滑るには山を熟知しているマウンテンガイドと一緒に滑るのがベストです。

ガイドと一緒になら、マップを手にして悩むこともなく、知らないコブのコースに迷いこんでしまうこともありません。

奥行きのある設計のベイルには北斜面もあれば南斜面もあります。また11月から4月までの長いシーズンの間、日照時間も変化します。

刻々と変わるグレンデ状況とゲストのスキーレベルに合わせて、ガイドは圧雪コースからパウダーまでコースを選択、ベイルではフロントサイドからバックボウル、さらにブルースカイベイスンへと奥行き約15kmにもなるエリアをご案内します。

パウダーが降ったら、オフピステ&パウダー狙いの方にはシークレットスポットへご案内。コブやパウダーが苦手でも、ベイルでは24時間以内に圧雪された滑りやすいコースだけを選んで一日では滑りきれない程のコース数があります。ビレッジの美味しいレストランやバーのおすすめも忘れませんので、何でも気軽に聞いてください。

プライベートですので出発時間も調整可能。マイペースでのんびり(ガンガン?) お好みのペースでどうぞ。1名様から6名様までスキーでもスノーボードでも参加していただけます。7名様以上のグループは別途お問い合わせ下さい。



1名様でも、10名以上のグループでも



もちろん、ベイルの姉妹リゾート：ピーバークリークでのガイドも提供しております。
ベイルにお泊まりのゲストには、ホテルからピーバークリークへの送迎付きでご案内致します。(6名様まで)
ピーバークリークの3つのスキーエリアをつなぐ、「ビレッジ to ビレッジ」のコースをお楽しみ下さい。

マウンテンガイドは全予約制です。

プライベート・マウンテンガイド料金

1～6名様（ガイド1名） \$360

プライベート・ガイドをご利用になったゲストからは

- ・初日のガイドのおかげで2日目から効率よくグレンデを回れた
- ・雪質のいいところだけを選んでもらったので滑りやすかった
- ・自分たちだけでは行けないようなコースにチャレンジできた
- ・ワンポイントのアドバイスで長くすべれるようになった

等々ご感想をいただいています。

英語スキースクール

ベイルリゾートの運営する子供スキースクールの料金は
グループレッスン 1日\$180～
プライベートレッスン 1日\$700～
となります。詳しくはスキーアメリカまでお問い合わせ下さい。

お申し込みとお支払いについて

- 見積りは何回でも無料です。
ご質問、ご不明な点がございましたらお気軽にご連絡下さい。
予約取消時の条件は各宿泊先によって異なりますので、見積もり2ページ目の「キャンセルポリシー」をご確認下さい。
- 納得いただけるプランが出来ましたらお申し込み下さい。スキーアメリカより予約確認書と請求書をEメールでお送りします。
- 予約時に合計金額の20%（ご宿泊時期とご宿泊先により異なる場合があります）をご予約金として頂戴致します。
お支払いはビザまたはマスターカードにて、US\$にてお願いしております。
- 見積り書及び請求書の記載の期限までに残額のお支払いをお願いいたします。マウンテンガイドとリフト券分はご到着後のお支払いも結構です。
- キャンセル料についてご不安のある方には、キャンセル保険のご紹介もしております。
- ご宿泊と送迎シャトルの予約確認書は当日コロラドまでお持ち下さい。
- シーズン中はスキーアメリカでは24時間電話対応をしておりますので、緊急時はいつでもご連絡下さい。

どうぞ見積りをご検討の上、またご連絡をいただけたら嬉しいです。

世界中からゲストが集まるコロラドはいいホテル&コンドミニウムからすぐに売り切れになっていきます。
特にベイルは名実共に北米（カナダを含む）でNo.1のウインターリゾート(リフト券料金も世界で一番高い所でもあります、) ですので
お早めの御予約をお勧めします。
またご質問、ご不明な点がございましたらお気軽にお問い合わせ下さい。

スキーアメリカ
大森 良子